

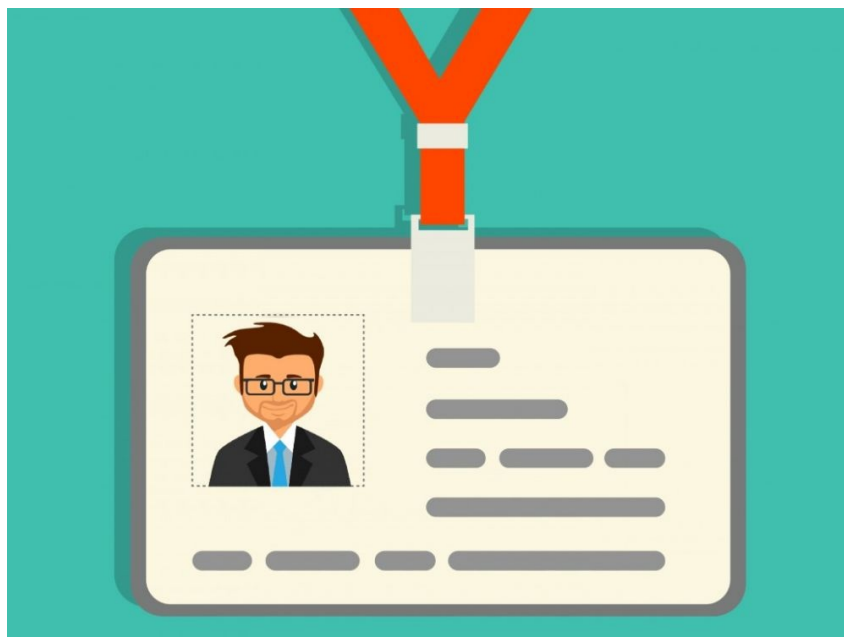

Parc Info N° 20 - 30 juin 2021



Distribution des nouvelles cartes nominatives !



Chers Résidents,

Après un travail long et laborieux de la part des membres de l'Aful, les nouvelles cartes d'accès au CDL sont prêtes.

Elles seront distribuées en un premier temps au CDL ce week-end du 2 au 4 juillet contre émargement et restitution de vos anciens badges.

Merci de vous présenter entre 9h30 et 12h et entre 14h30 et 18h30 à partir du vendredi 2 juillet jusqu'au dimanche 4 juillet aux membres de l'aful volontaires et présents ces jours - là au CDL.

Ces cartes sont NOMINATIVES et PERSONNELLES
A LIRE ATTENTIVEMENT !

En dehors de ces dates, vous pourrez les récupérer au bureau pendant les heures d'ouverture.

Merci de nous rapporter les cartes que nous vous avons distribuées l'an dernier en échange des nouvelles.

A partir du 5 juillet, l'accès au CDL se fera par badge uniquement via les portiques.

L'accès par le gardien sera réservé aux invités, aux

handicapés et aux poussettes.

Ces badges sont strictement personnels et engagent le titulaire.

Le service sécurité fera des contrôles aléatoires à l'entrée.

L'Aful se réserve le droit de retirer les cartes en cas d'utilisation frauduleuse.

Chaque carte nominative perdue sera facturée 10 € pour sa réédition. Toute perte doit être signalée à l'Aful afin d'éviter une utilisation frauduleuse.

Nous vous remercions vivement pour votre volonté de faire de ce Centre de Loisirs un lieu privilégié qui respecte votre tranquillité et le bien-être de tous.

Attention : le badge ne fonctionne à l'entrée que si vous êtes bien ressorti du CDL par le portique.

Le conseil syndical de l'Aful



amCet e-mail a été envoyé à {{ contact.EMAIL }}

Vous avez reçu cet email car vous vous êtes inscrit sur AFUL DU PARC DE LESIGNY.

[Se désinscrire](#)



© 2019 AFUL DU PARC DE LESIGNY